



Image: Google Earth

Westwood Rehabilitation

Alcance Virtual a La Comunidad / **Virtual Community Outreach**

City of Napa Public Works Department
December 2, 2020

Presentado/Presented by:

Rosalba Ramirez, Senior Civil Engineer, Public Works Engineering
Division



Introducción/ Introductions

- Cuidad De Napa Departamento de Obras Públicas, División de Ingeniería/City of Napa Public Works Department, Engineering Division
 - Julie B. Lucido, Director de Obras Públicas/of Public Works
 - Rosalba Ramirez, Senior Civil Engineer

Páginas de Internet Importantes

- Página de Measure T
 - <https://www.cityofnapa.org/680/Measure-T>
- Página de Solicitudes de Servicio para Measure T (para enviar preguntas)
 - <https://survey123.arcgis.com/share/aa8c85e1dc424530aa5a3f0fc8ccd053?portalUrl=https://cityofnapa.maps.arcgis.com>
- Página de Solicitudes de Servicio para la Ciudad De Napa (solicitudes para banquetas, mantenimiento de la calle, luces de la calle)
 - <https://www.cityofnapa.org/277/Service-Center>

Important Internet Links

- Measure T Page
 - <https://www.cityofnapa.org/680/Measure-T>
- Measure T Service Request Page(to submit questions)
 - <https://survey123.arcgis.com/share/aa8c85e1dc424530aa5a3f0fc8ccd053?portalUrl=https://cityofnapa.maps.arcgis.com>
- City of Napa Service Request Page (for requests regarding sidewalks, street maintenance, street lighting)
 - <https://www.cityofnapa.org/277/Service-Center>

Trabajo Construido

- Area del Trabajo
 - Kilburn Ave., Bryan Ave., Chelsea Ave. to First St.
- Trabajo Construido
 - Bordo estándar
 - Banquetas
 - Rampas accesibles
 - Pavimentar
 - Remover y reemplazar arboles
 - Trabajo de drenaje
 - Luces de calle en Kilburn Ave.
- Pintura roja en bordo estándar



Antes



Despues



Antes



Despues

Work Completed To Date

- Area of Work
 - Kilburn Ave., Bryan Ave.,
 - Chelsea Ave. to First St.
- Constructed
 - Vertical Curbs
 - Sidewalks
 - Accessible Curb Ramps
 - Asphalt Improvements
 - Removal and Re-planting of Trees
 - Minor drainage work
 - Streetlights on Kilburn Ave.
- Red Curbs Painted

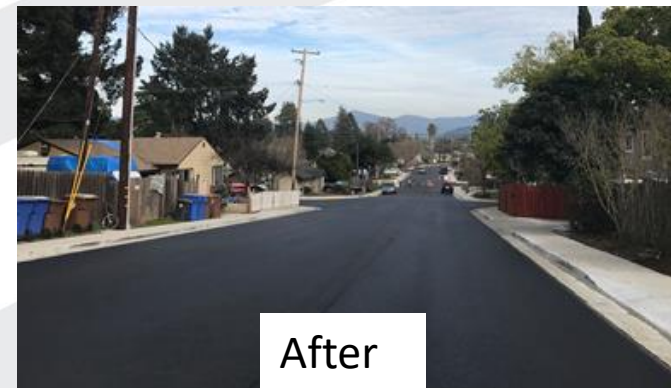

Cambios en el Horario del Trabajo

- La Ciudad esta trabajando a través de los impactos a horarios de trabajo y los impactos al presupuesto de la Ciudad causados por la pandemia de Covid 19.
 - Los fondos de La Ciudad han sido impactados por la pandemia y han afectado los poyectos.
 - El programa de Measure T Tambien fue impactado por un escasez de personal.
- En la páginas siguientes pueden encontrar un horario actualizado para la construcción y diseño para la vecindad de Westwood.

Scheduling Update

- The City is currently still working through the impacts to work schedules and the budget from the current pandemic.
 - City funding levels have been impacted by the pandemic and affected projects.
 - The City's Measure T program is also currently dealing with staff shortages.
- On the following pages you will find updates to the construction and design schedule for the Westwood neighborhood.

Cambios en el Horario del Trabajo Cont.

Actual Horario de Construcción :

- Pavimentar Bremen Ct. y Bancroft Ct.
 - Diseño esta 95% completo. Pueden encontrar los planes del Proyecto en la página de internet de Measure T.
 - Los enlaces de Internet estan al comienzo de esta presentación
 - La construcción se ha movido para empesar en la Primavera/Verano del 2021
- Banquetas y Pavimentar Westwood
 - Actualmente en diseño
 - Anticipado construcción en 2022/23
- Banquetas y Pavimentar Laurel Street
 - Actualmente en diseño
 - Anticipado construcción en 2022/23

Scheduling Updates Cont.

Current Construction Schedules:

- Pavement Rehabilitation of Bremen Ct. and Bancroft Ct.
 - Design is 95% complete. Draft plans can be located on the Measure T website.
 - Links can be found at the beginning of this presentation.
 - Construction process has been delayed to Spring/early Summer 2021
- Westwood Sidewalks and Pavement
 - Currently in design.
 - Tentative Construction 2022-23
- Laurel Street Sidewalks/Paving
 - Currently in design.
 - Tentative Construction 2022-23

Cambios en el Horario del Trabajo

Cont.

Actual Horario de Diseño:

- Banquetas para Westwood
 - La Ciudad aplico para fondos adicionales para ayudar con el costo de construir las banqueta, rampas accesibles, bordo estandar, y pintar las calles.
 - Un plan fue diseñado para primero implementar nuevas banquetas en las calles principals que se conectaran a banquetas existentes.
 - El plan propuesto se puede encontrar en la página de internet de Measure T.
- Luces de Calle
 - Un mapa de inventario de las luces fue diseñado.
 - La Ciudad esta trabajando en el diseño para instalar luces adicionales.
 - El mapa de inventario se puede encontrar en la página de internet de Measure T
- Laurel Street
 - Trabajo para preparar el diseño ha comenzado. Esto incluye determinar las líneas de propiedad, tomando topografía de la calle, excavación para encontrar infraestructura existente.

Scheduling Updates Cont.

Current Design Schedules:

- Westwood Sidewalks
 - The City has applied to obtain alternate funding sources to assist in the cost of constructing sidewalks, curb and gutter, corner ramps and striping.
 - A plan was developed to address sidewalks on the major streets first in order to connect to existing sidewalks.
 - The proposed plan can be found on the Measure T website.
- Westwood Streetlights
 - A streetlight inventory map has been developed.
 - Staff is working on determining the layouts for the streetlights to provide improved lighting.
 - The existing streetlight inventory map can be found on the Measure T website.
- Laurel Street
 - Pre-Design work has begun for this project. This includes determination of right of way limits, surveying the area and potholing for existing infrastructure data.

Propuesta Para El Trabajo Que Sigue

- Banquetas y Pavimentar la calle Westwood
 - La Ciudad esta utilizando los fondos disponibles para continuar el diseño de las siguientes fases del trabajo.
 - El diseño para las diferentes areas de Westwood se completarán en diferentes momentos. Todavia anticipamos varias fases de trabajo.
 - La Ciudad anticipa fondos adicionales si estan aprobados.
- Mejoras Adicionales para Westwood
 - Luces para la Calle: Un plan está en progreso con una fecha de construcción anticipada en 2021/2022
 - Rayas de la calle se pintaran en conjunto con los proyectos de pavimentar.
 - Seguridad para caminadores: Mejoras de seguridad que incluyen pintura y señalización se revisaran con los proyectos de pavimentar y concreto.
- Concepto de Calles de Una Dirección
 - La Ciudad revisó el concepto con un consultor. Estaba determinado que esta opción no es factible para la area a causa del diseño existente de las calles.
 - Calles de una sola dirección crearían problemas adicionales y no proporcionaría las mejoras necesarias.

Approach For Remaining Work

- Westwood Sidewalk and Paving
 - City is using available funds to continue design in phases. Anticipated design completion will vary for specific areas.
 - Multiple phases of design will address different areas of the neighborhood.
 - Additional funding pending grant application approval
- Additional Improvements for Neighborhood
 - Streetlighting: plan in progress construction anticipated in 2021/2022
 - Striping improvements in conjunction with paving projects.
 - Pedestrian Safety: Improvements to pedestrian safety measures including striping and signage are reviewed with pavement design projects.
- One- Way Streets Concept
 - The City reviewed the concept with a consultant and it was concluded that one-way streets would not be feasible in this area due to the length and layout of the roadways and neighborhood.
 - One-way streets would create additional problems and would not provide the necessary improvements.

Cómo Pueden Ayudar

- Usar la página de servicios de Measure T para todas las preguntas sobre los proyectos.
 - <https://survey123.arcgis.com/share/aa8c85e1dc424530aa5a3f0fc8ccd053?portalUrl=https://cityofnapa.maps.arcgis.com>
- Reporten accidentes de tráfico al department de policia. Cuando la Ciudad aplica para fondos para proyectos de seguridad es necesario tener reportes de policia para demostrar todos los accidentes en la area.

How You Can Help

- Use the Measure T Service Request link to submit all questions regarding the Westwood Neighborhood Measure T program.
 - <https://survey123.arcgis.com/share/aa8c85e1dc424530aa5a3f0fc8ccd053?portalUrl=https://cityofnapa.maps.arcgis.com>
- Report accidents to the Napa Police Department to ensure that a report is created. A report log of accidents helps us apply for grants and provides documentation of any potential problem areas



GRACIAS/ THANK YOU



City of Napa Measure T Inquiry Form – Quick Guide

Formulario de la Ciudad de Napa para la Medida T -- Guía Rápida

Form URL: <https://survey123.arcgis.com/share/aa8c85e1dc424530aa5a3f0fc8ccd053>

Dirección del formulario:



Click the Default Language Button for a Spanish Version
Haz clic en "Default language" para ver la forma en español

For a Spanish version, click the default language icon at the top of the survey.
Para una versión en español, haga clic en el icono de idioma predeterminado en la parte superior de la encuesta.

Selecting to Report a Problem will open a problem list
Seleccionar "Reportar un problema" abrirá una lista de problemas

What would you like to do in regards to Measure T?*

Report a Problem
 Ask a Question

What type of problem do you wish to report?*

Please Select

- Lighting
- Sidewalk
- Street Paving
- Other

Name*

Name is Required
Nombre es requerido

Contact Number*

Contact Number is Required
Numero de contacto es requerido

Email

Email is Optional
Correo electrónico es opcional

What would you like to do in regards to Measure T?*

Report a Problem
 Ask a Question

Selecting to Ask a Question Opens a text box for the question
Seleccionar "Hacer una pregunta" abrirá un área para escribir la pregunta

Problem Details or Question

Type Question Here
Escribe la pregunta aquí

How do you want to submit the location of the problem?

Address
 Intersection
 Map

Opción para indicar la dirección
Option to submit an Address

Opción para indicar una intersección
Option to submit an Intersection

Submit a photo

Select image file

Use your camera to add a photo
Usar tu cámara para ingresar una foto

Enter an address in the search box or click the "Find my location" button.*

Enter an Address or use your Current Location
Ingresar la dirección o usa tu ubicación actual

Map

Find address or place

Use current location

County of Napa, County of Solano, Bureau of Land Management, Geo-MSB, Garmin, IN... Powered by Esri

No geometry captured yet.